

14 febbraio 1944

Via Corsica, 55

A cura di Valentino Rossetti.

La questione riguarda la collocazione della fotografia qui a lato, eseguita nei giorni immediatamente successivi all'incursione aerea del 14 febbraio 1944.

Venne allegata con altre a una comunicazione che il Capo della Provincia inviò al Ministero dell'Interno.

La fotografia riprende i danni causati a una cascina, sono visibili i binari del tram, che a quel tempo passava appunto in via Corsica, divelti dall'esplosione.

La fotografia fu scattata in direzione N.

La didascalia indica «Via Corsica, 55».

Archivio di Stato di Brescia
Fondo UNPA, busta 74.



A lato è riportato uno stralcio della planimetria redatta, nel 1944, nello stesso contesto in cui fu scattata la foto precedente.

Si tratta della zona di via Corsica; i «bollini» rossi indicano i punti di impatto delle bombe.

Si ritiene che la fotografia precedente corrisponda all'edificio nel cerchio.



A lato è riportato un confronto, della zona interessata di via Corsica, tra la planimetria odierna di Google Maps e la planimetria redatta nel 1944.

La corrispondenza dei fabbricati indicati è evidente.

E' necessario quindi trovare conferma che il luogo indicato (cerchio giallo), che oggi corrisponde ai civici di via Corsica da 147 a 151, negli anni '40 corrispondeva al civico 55.

Sono sicuro che l'ipotesi sia corretta ma vorrei disporre di un'evidenza documentale; solo così potrò collocare in maniera sicura la fotografia.

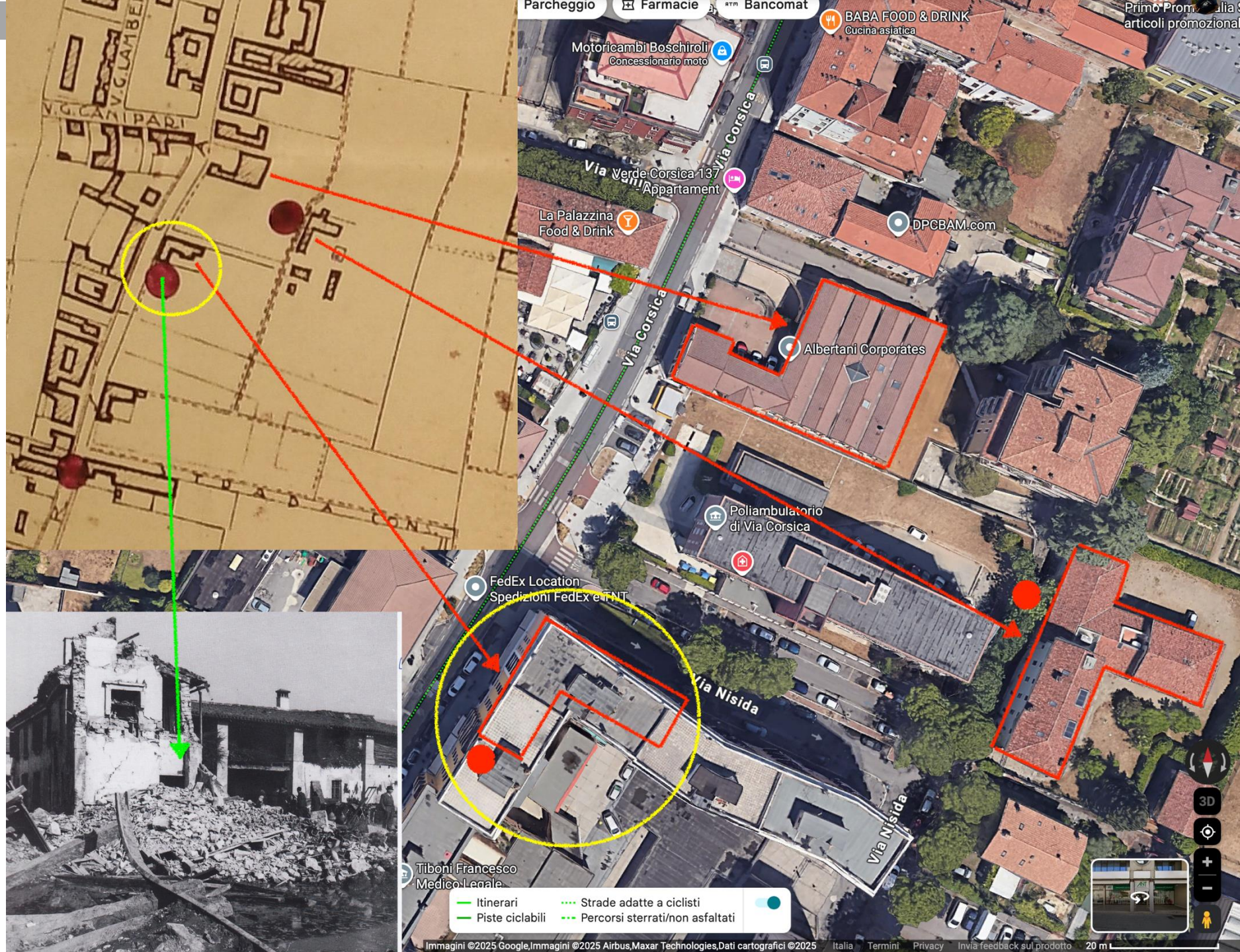

La conferma mi è stata fornita da una funzionaria dell'ufficio Toponomastica del Comune di Brescia.

Il numero civico «55» di via Corsica era posizionato in una diramazione laterale che manteneva sempre la denominazione di «via Corsica».

Questa stradiciola nel 1984 diventò via Nisida ed il numero civico «55» di via Corsica mutò in «4» di via Nisida.



Via Corsica, 55/a, 55/b (1944)
poi Via Corsica, 147, 149 (1984).

Via Corsica, 55 (1944) poi Via
Nisida, 4 (1984)

A lato gli stralci del viario che indicano le variazioni dei numeri civici.

DENOMINAZIONE ATTUALE VIA NISIDA
 DELIBERA /1984
 DENOMINAZIONE PRECEDENTE Ex tratto di via Corsica
 UBICAZIONE quarta a sinistra di via Corsica
termina

FRAZIONE BRESCIA
 CENTRO ABITATO BRESCIA
 NUCLEO ABITATO _____
 RIONE PORTA STAZIONE

Mod. 1

NUMERI CIVICI		USO o ATTIVITA' sul lato <u>DESTRO</u>	PROPRIETARI
precedenti	attuali		
N. di Via Corsica	S.N.	caffè già col 147 di Via Corsica	Cond. ICEM
55	4	abitazione	"
53/Z	6	negozio	"
53/V	8	"	"
53/U	10	"	"
53/T	12	carraio	"
53/S	14	abitazione	"
53/R	16	abitazione	"
	S.N.	sec.	"
53/P	20	abitazione	"
53/O	22	abitazione	"
	S.N.	sec.	"
53/N	24	abitazione	"
53/M	26	abitazione	"
	S.N.	carraio	"

VIA CORSICA

FOGLIO N. 4

NUMERI CIVICI		USO o ATTIVITA' sul lato <u>sinistro</u>	PROPRIETARI
precedenti	attuali		
	137/ A 137/ B	Carraio del 137/B Pedonale	KUBOEDILE S.R.L. " "
45/C	139	abitazione	Imm. C 75 Colpani
47	141	negozio	Fontana
47/A	143	edicola	
49	145	sede IU.SS.L.41	U.S.S.L. 41
VIA NISIDA			
55/A	147	bar	Cond. ICEM
55/B	149	negozio	"
55/C	151	"	"
55/D	153	"	"
57	155	abitazione	"
57/A	157	bar	"
	S.N.	sec.	"
57/B	161	negozio	"
57/C	163	abitazione	"
57/D	165	calcificio	"
57/E	167	uffici e carraio	Cond. Corsica VI
57/F	169	negozio	"
57/G	171	"	"
59	173	abitazione	"
59/A	175	negozio	"
	S.N.	sec.	"
59/B	179	negozio	"
61	181	abitazione	"
61/A	183	negozio	"
61/B	185	"	"
61/C	187	"	Cond. Corsica VI
61/D	S.N.	eliminato	"

Il confronto tra la fotografia del 1944 ed una odierna eseguita dall'autore.



Il palazzo di fronte, già esistente all'epoca, reca sui muri delle stucature che per la loro forma irregolare credo non sia insensato attribuire agli esiti dell'esplosione. (1/3)



Il palazzo di fronte, già esistente all'epoca, reca sui muri delle stuccature che per la loro forma irregolare credo non sia insensato attribuire agli esiti dell'esplosione. (2/3)



Il palazzo di fronte, già esistente all'epoca, reca sui muri delle stuccature che per la loro forma irregolare credo non sia insensato attribuire agli esiti dell'esplosione (3/3).

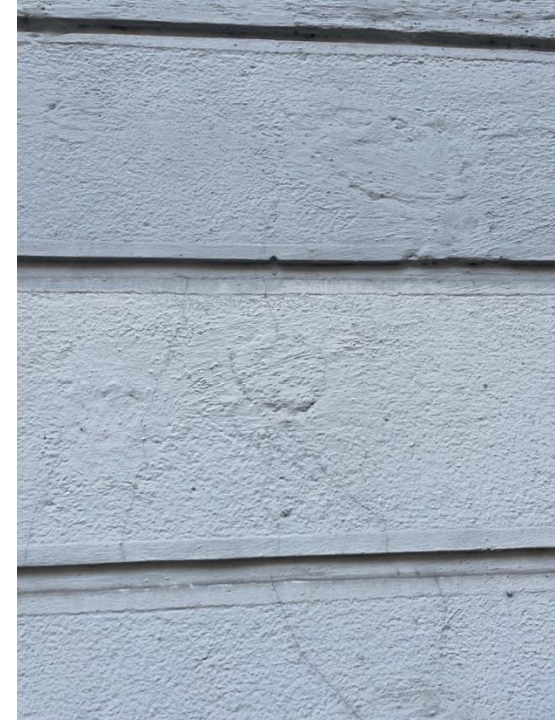
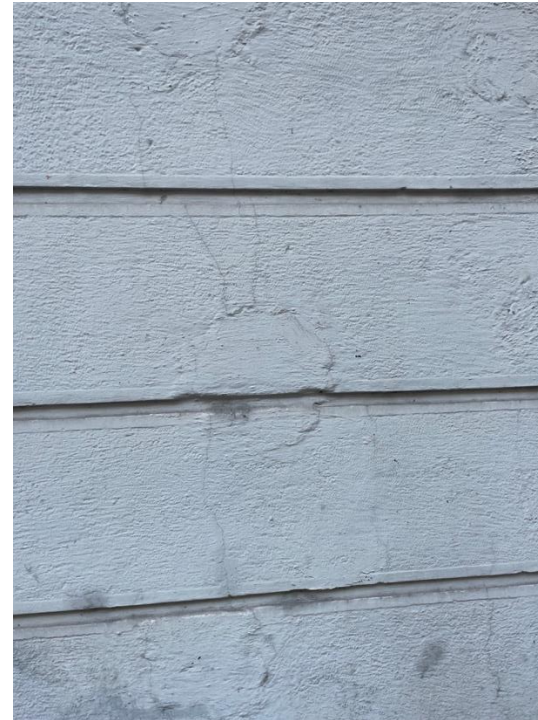

La fotografia e la planimetria utilizzate in questa pubblicazione provengono dall'Archivio di Stato di Brescia (ASBs), fondo UNPA, busta 74; i documenti sono impiegati su concessione del Ministero dei Beni e delle Attività Culturali e del Turismo; è vietato ogni ulteriore utilizzo delle riproduzioni.

Si ringrazia la sig.ra Gloria Tamani dell'ufficio Toponomastica del Comune di Brescia.

Se si utilizza una qualsiasi parte di questa pubblicazione è gradita la citazione (titolo e autore).

Contatto: vros63@gmail.com